SOVICE

ČERVEN 2025

Z dění v mateřské škole

Kulíšci

Slyšíš, sovo? Už je červen… Plní se nám sen o prázdninách. Než se ale rozjedeme do všech možných koutů světa, užili jsme si ještě společně poslední měsíc ve školce a že bylo co si užít! Kromě výletního týdne, kdy jsem vyrazili na výlet a povídali jsme si o výletech a dopravních prostředcích, kterými se lze dopravit na výlet, jsme si pak povídali o zvířátkách, které žijí v řece, rybníku a u jezera. I my u kulíšků jsme měli takové malé jezírko plné zvířátek, které jsme se učili nejen poznávat, ale i počítat, lovit, třídit. Pak nás čekal poslední týden, který s sebou nesl velký úkol. Čekala nás zahradní slavnost a s ní i naše vystoupení. Pilně jsme trénovali, zpívali, tančili, recitovali. No a myslím, že se nám to moc povedlo. Pak nám nezbývalo nic jiného, než se před prázdninami rozloučit a užít si léto!

Sovičky

Poslední školní měsíc nám utekl jako voda a my si ho opravdu moc užili. Ve školce jsme si tento měsíc povídali o tom, jak děti prožijí letošní prázdniny,. Kam by se rády podívaly a co by si přály dělat. Projektový týden patřil zvířátkům z rybníků a řek. Děti se dověděly, jaká zvířata v našich vodách i v okolí žijí. Vytvořili jsme si rybník, do kterého jsme vyrobili lekníny, ryby a žáby. V pátek 20. 6. se děti účastnily poslední lekce plaveckého výcviku v areálu Laguna Třebíč. Za své snažení si zaslouženě odnesly Mokré vysvědčení. Blížící se závěr školního roku patřil nacvičování básniček a písniček na zahradní slavnost. Na zahradní slavnosti byli předškoláci pasováni na školáky.

Události měsíce

V úterý 3. 6. jsme se vydali na celodenní výlet do OUTDOOR RESORTU BŘEZOVÁ. Děti si zde užily zážitkový program s názvem ANGRY BIRDS. Vyzkoušely si lezení na lezecké stěně, prolézačky v pirátských ostrovech, labyrint Bongo, úkoly na hradě Sherwood či projížďku na koních. Ve čtvrtek 5. 6. naše mateřská škola pořádala sportovní olympiádu pro okolní školky. Děti si vyzkoušely sportovní úkoly z programu se Sokolem do života, kterého se celoročně účastníme . A dokonce nás navštívil i Sokolík Pepík, který celou akci doprovázel.

Přehled tematických částí

Sovo slyšíš? Už je červen. Velké přání splníš dětem.

1. a 2. třída

38.týden	Jedeme na výlet
39.týden	Kam pojedeme?
40. týden	Řeky, rybníky, jezera (projekt)
41. týden	Těšíme se na prázdniny
42. týden	Těšíme se na prázdniny

Čtenářský deník za měsíc červen

Pokud náhodou duhou prolétne dešťová kapka a dopadne na zem, může se stát, že se na jejím místě objeví malý čarovný skřítek. Tak přišel na svět skřítek Kulíšek. A právě Kulíšek a jeho neposedné příhody nás doprovázely v červnu do říše snů.

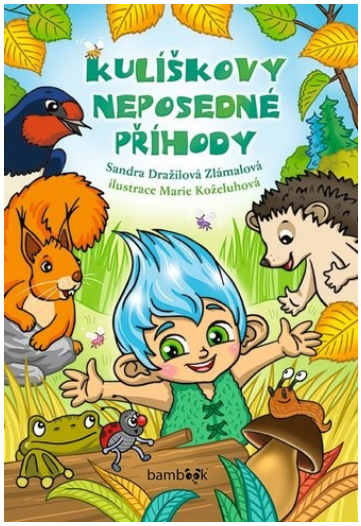

Naše červnové čtení jsme zakončili knížkou Hasičské pohádky od Zuzany Pospíšilové.

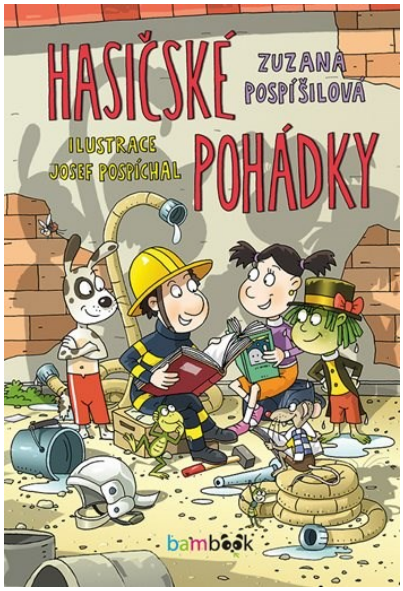

Přeřeky

- Když mě babička vohlídávala.
- Já mám hlad jak čuňato.
- Paní učitelka: Kdo jsou to opeřenci? Dítě: Mají na sobě pírka, takž to jsou indiáni.

Fotogalerie od Kulíšků

Fotogalerie od Soviček

Sportovní den
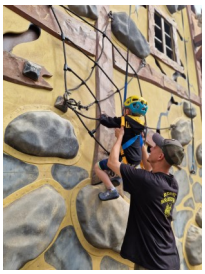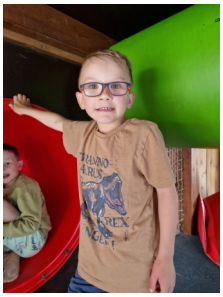
Výlet OUTDOOR BŘEZOVÁ