SOVICE

KVĚTEN 2025

Z dění v mateřské škole

Kulíšci

V květnu sovo poslouchej, na silnici bezpečně vyjedem. Ano, je to tak! Květen patřil dopravě, dopravním prostředkům a hlavně—bezpečnosti. Nejprve jsme se učili dopravní prostředky třídit a pojmenovávat, a to všemi možnými způsoby. Poté jsme se přesunuli na oceán, kde jsme zkoumali, jaké dopravní prostředky se umí plavit po vodě, ale nejen to. Pak jsme se totiž přesunuli k velmi důležitému tématu, a tím je integrovaný záchranný systém, který jsme objevovali a zkoumali jeho úkoly. Proto nás také navštívila policejní hlídka, která nám vyprávěla o tom, co je jejich úkolem a jak to u policie chodí. V závěru měsíce jsme si povídali o pravidlech, která musíme dodržovat, abychom mohli na silnici bezpečně vyjet!

Sovičky

Měsíc květen patří v mateřské škole dopravě. Nejprve jsme se učili poznávat dopravní prostředky a třídit je podle toho, kde a po čem jezdí. Další týden byl projektový a patřil zvířátkům všech moří a oceánů. Poté jsme se vrátili opět k dopravě. Povídali jsme si o IZS, zkoušeli si formou hry volat na tísňovou linku a dověděli jsme se, co dělá policista, hasič, či záchranář. Také nás navštívili policisté z Velkého Meziříčí a ukázali nám vybavení a techniku s jakou pracují. Poslední týden jsme si povídali, co všechno potřebujeme udělat, abychom vůbec mohli z dopravním prostředkem vyjet. Děti se dověděly, kdo je to automechanik, jaké nářadí používá, co je to pneuservis a mnoho dalšího. I v tomto měsíci jsme pokračovali v pravidelném páteční plaveckém výcviku v Třebíči.

Události měsíce

Ve středu 14. 5. jsme se vydali do Jupiter Clubu na pohádkové představení Dózy s názve Šmoulí pohádka. V úterý 20. 5. k nám do školky přijeli policisté z Velkého Meziříčí a pověděli nám mnoho zajímavých informací o své práci. V úterý 27. 5. proběhlo společné focení obou tříd. V pátek 30. 5. proběhla v naší školce akce s názvem Den rodin a poté následovalo oblíbené spaní přihlášených dětí ze třídy Soviček.

Přehled tematických částí

V květnu, sovo poslouchej, na silnici bezpečně vyjedem

1. a 2. třída

34.týden	Cestujeme
35.týden	Pevnina, moře, oceán (projekt)
36.týden	Integrovaný záchranný systém
37.týden	Abych mohl vyjet

Čtenářský deník za měsíc květen

V měsíci květnu nás do říše snů doprovázely dvě knihy, první z nich byla kniha Františka Hrubína Špalíček veršů a pohádek. Druhá kniha Kulíškovi neposedné příběhy, které byly plné příběhů o Kulíškovi a jeho kamarádech.

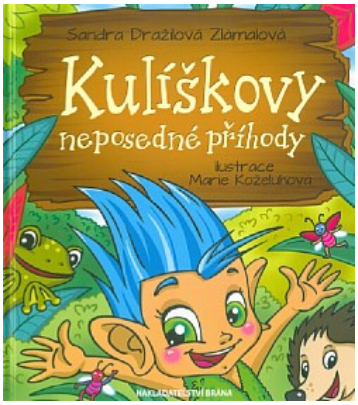

Tento měsíc, který patřil dopravě jsme si přečetli knížku Hasičské pohádky od Zuzany Pospíšilové. Dověděli jsme se, jak je práce hasičů důležitá a dětem přinesla mnoho poučení.

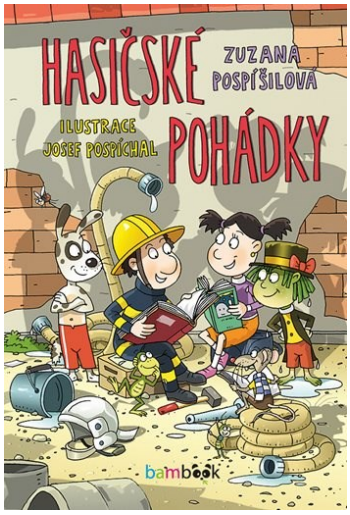

Přeřeky

- Dítě: *„Odřela jsem si koleno a ráno mě to krvalo.“*
- Dítě: *„Paní učitelko, já už se umím sám utopit.“*
- Dítě: *„Paní učitelko, můžu si připít?“*
- Lanovka (užovka)

Co dělá policista? Dítě - Pije kafe.

Proč bys chtěl být policistou? Dítě - Protože má dobrý vybavení.

Jak říkáte lodičkám? Dítě - klapačky.

Fotogalerie od Kulíšků

Fotogalerie od Soviček

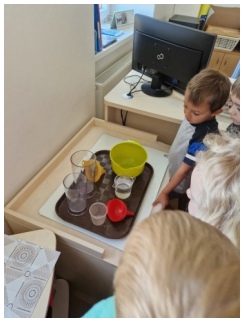

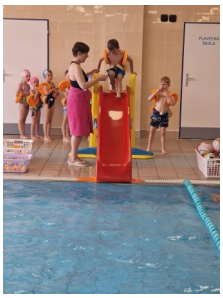

Den rodin

Oslavické čtení

Návštěva policistů

Šmoulí pohádka
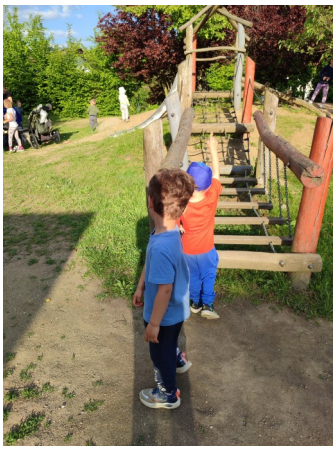
Sovičky spaní v MŠ